ÚZEMNÍ PLÁN **ROVNÁ**

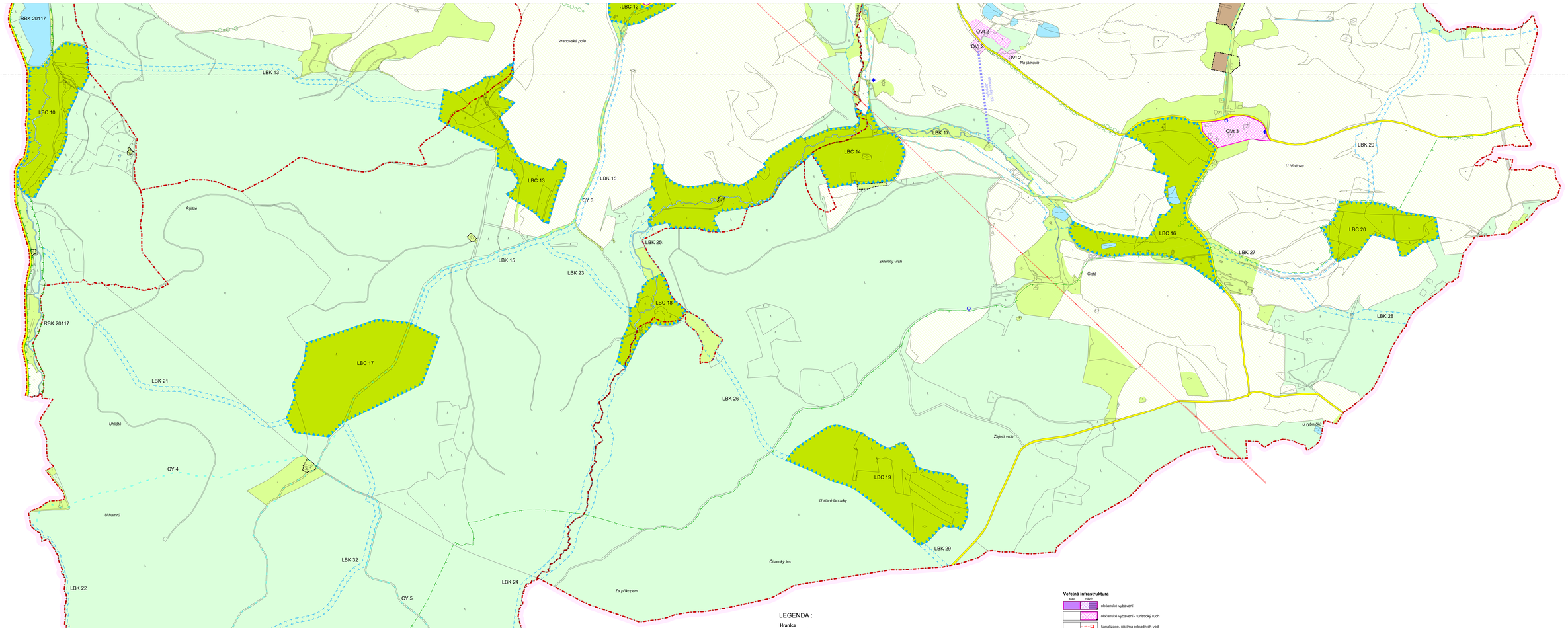

LEGENDA :

Hranice

stav | návrh

- hranice řešeného území
- katastrální hranice
- hranice zastavěného území dle § 58 zák. č. 183/2006 Sb. ke dni 1.11.2009

Plochy dle významu:
I. Stabilizované plochy
II. Plochy přestavby
III. Plochy přestavby
IV. Plochy v krajině s navrženou změnou využití

Plochy s rozdílným způsobem využití

I. | II. | III. | IV.

- bydlení kolektivní (BK)
- bydlení venkovské (BV)
- rekreace rodinná (RR)
- rekreace - zahrádkové kolonie (RZ)
- občanské vybavení (OV)
- občanské vybavení - turistický ruch (OVt)
- občanské vybavení - sport (OS)
- občanské vybavení - hřbitov (OH)
- veřejná prostranství (VP)
- veřejná prostranství - zeleň (VZ)
- dopravní infrastruktura - pozemní komunikace (DK)
- dopravní infrastruktura - garáže (DG)
- dopravní infrastruktura - letiště (DL)
- dopravní infrastruktura - vybavenost (DV)
- technická infrastruktura (TI)
- výroba - zemědělská výroba (ZV)
- smíšené výrobní plochy (SV)
- vodní a vodohospodářské plochy (VH)
- zemědělské plochy - trvalé travní porosty (ZT)
- lesní plochy (LE)
- přírodní plochy (PP)
- smíšené nezastavěné plochy (SN)

Veřejná infrastruktura

stav | návrh

- občanské vybavení
- občanské vybavení - turistický ruch
- kanalizace, čistírna odpadních vod
- přeložka vodního toku
- STL plynovod
- vrchní vedení VVN 400kV
- vrchní vedení VVN 220kV
- kabelové vedení VN 22kV, trafostanice
- rekonstrukce komunikace
- cyklotrasy

Takto v legendě označené územní prvky jsou také veřejnou infrastrukturou.

Ochrana urbanistických a architektonických hodnot

- štola Jeroným (národní kulturní památka)
- židovský hřbitov
- hodnotné budovy
- objekty (památníky, křížky)
- hodnotná urbanistická koncepce

Ochrana přírodních hodnot

- lišnové porosty nelesní zeleně v krajině

Územní systém ekologické stability

stav | návrh

- nadregionální biocentrum
- hranice ochranné zóny nadregionálního biokoridoru
- regionální biocentrum
- regionální biokoridor
- lokální biocentrum
- lokální biokoridor

Plochy pro veřejně prospěšné stavby a veřejně prospěšná opatření

Takto v legendě označené navržené územní prvky jsou zároveň plochou pro veřejně prospěšné stavby nebo veřejně prospěšná opatření.

M.: 1:5000

0 200 400 600 800 1000 metrů

ZÁZNAM O ÚČINNOSTI OPATŘENÍ OBECNÉ POVAHY - ÚZEMNÍ PLÁNOVACÍ DOKUMENTACE (ÚPD)	
Název ÚPD	**ÚP Rovná**
Orgán, který ÚPD vydal	**Zastupitelstvo obce Rovná**
Číslo jednací	**410/UP/09-63**
Datum vydání, č. usn. ZO	**22. 12. 2011 pod usn. č. 50/11/12/2011**
Datum nabytí účinnosti	**7. ledna 2012**
Jméno a příjmení, funkce a podpis oprávněné úřední osoby pořizovatele, otisk úředního razítka	**Jaroslav Janda, starosta obce Rovná**

KADLEC K.K. NUSLE, spol. s r.o.
Chaloupkova 3, 163 00 Praha 6 | Tel./fax.: 234 690 740, 234 690 750 | e-mail: posta@kadlecik.cz | www.kadlecik.cz
Projektant: Ing. arch. Daniela Binderová | Odborný projektant: | Vedoucí: Štěpán Klumpar
Pořizovatel: Obecní úřad Rovná | Schvalovací orgán: Zastupitelstvo obce Rovná | Číslo zakázky: 362/2009

Akce: ÚZEMNÍ PLÁN ROVNÁ	Datum: 12. 2011	Výkres č.: A2b.
Název výkresu: Hlavní výkres (jih)	Měřítko: 1 : 5000	Kopie č.:

A2b. HLAVNÍ VÝKRES (JIH)