ÚZEMNÍ PLÁN ROVNÁ

Úplné znění po vydání Změny č. 1 ÚP

LEGENDA :

Hranice

stav | návrh

- hranice řešeného území
- katastrální hranice
- hranice zastavěného území dle § 58 zák. č. 183/2006 Sb. ke dni 15. 9. 2020

Plochy dle významu:
I. Stabilizované plochy
II. Zastavitelné plochy
III. Plochy přestavby
IV. Plochy v krajině s navrženou změnou využití

Plochy s rozdílným způsobem využití

I. | II. | III. | IV.

- bydlení kolektivní (BK)
- bydlení venkovské (BV)
- rekreace rodinná (RR)
- rekreace - zahrádkové kolonie (RZ)
- občanské vybavení (OV)
- občanské vybavení - turistický ruch (OVt)
- občanské vybavení - sport (OS)
- občanské vybavení - hřbitov (OH)
- veřejná prostranství (VP)
- veřejná prostranství - zeleň (VZ)
- smíšené obytné území (SO)
- dopravní infrastruktura - pozemní komunikace (DK)
- dopravní infrastruktura - garáže (DG)
- dopravní infrastruktura - letecká (DL)
- technická infrastruktura (TI)
- výroba - zemědělská výroba (ZV)
- smíšené výrobní plochy (SV)
- vodní a vodohospodářské plochy (VH)
- zemědělské plochy - trvalé travní porosty (ZT)
- lesní plochy (LE)
- přírodní plochy (PP)
- smíšené nezastavěné plochy (SN)

Územní rezervy

stav | návrh

- územní rezerva pro vodní nádrž Dvorečky

Veřejná infrastruktura

stav | návrh

- občanské vybavení
- občanské vybavení - turistický ruch
- kanalizace, čistírna odpadních vod
- přeložka vodního toku
- STL plynovod
- koridor pro vedení VVN 400kV
- vrchní vedení VVN 400kV
- vrchní vedení VVN 220kV
- kabelové vedení VN 22kV, trafostanice
- rekonstrukce komunikace
- cyklotrasy

Takto ▪ v legendě označené územní prvky jsou také veřejnou infrastrukturou.

Ochrana urbanistických a architektonických hodnot

- fíola Jeronýma (národní kulturní památka)
- židovský hřbitov
- hodnotné budovy
- objekty (památníky, křížky)
- hodnotná urbanistická koncepce

Ochrana přírodních hodnot

- lineové porosty nelesní zeleně v krajině

Územní systém ekologické stability

stav | návrh

- nadregionální biocentrum
- hranice ochranné zóny nadregionálního biokoridoru
- regionální biocentrum
- regionální biokoridor
- lokální biocentrum
- lokální biokoridor

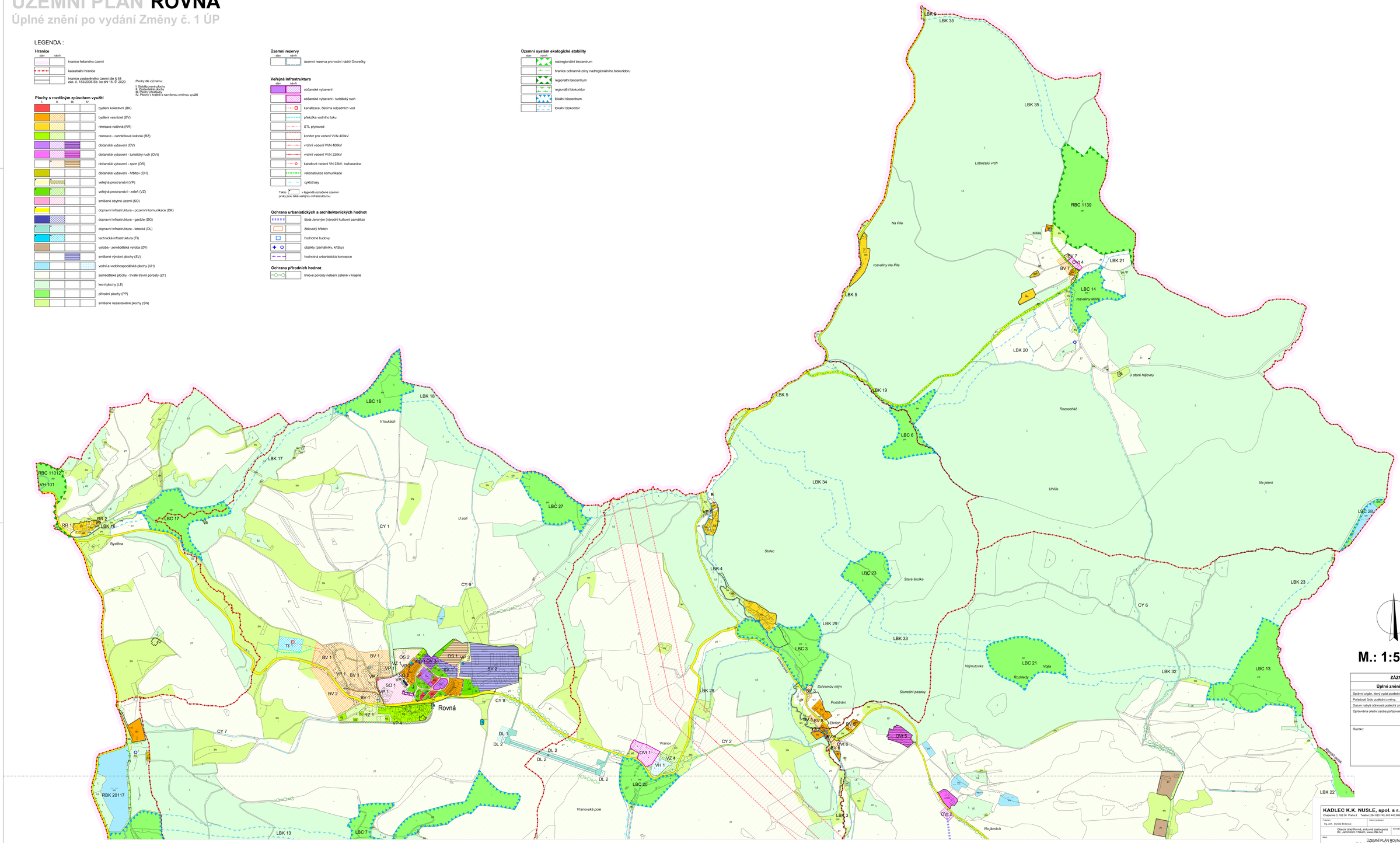

M.: 1:5000

ZÁZNAM O ÚČINNOSTI	
Úplné znění po vydání Změny č. 1 ÚP	
Správní orgán, který vydal poslední Změnu ÚP:	**Zastupitelstvo obce Rovná**
Pořadové číslo poslední změny:	**1**
Datum nabytí účinnosti poslední změny:	
Oprávněná úřední osoba pořizovatele:	**Obecní úřad Rovná** **Jaroslav Janda, starosta obce Rovná**
Razítko:	Podpis:

KADLEC K.K. NUSLE, spol. s r.o.
Chalupecká 3, 162 00 Praha 6 Telefon: 284 680 740, 603 440 989 e-mail: posta@kadleckk.cz www.kadleckk.cz

Projektant: Ing. arch. Daniela Bridarová	Odborný projektant:	Garantoval: Štěpán Klumpar	
Obecní úřad Rovná, smluvně zastoupený Bc. Jaroslavem Trikem, www.zrbk.net	Schválené orgán: Zastupitelstvo obce Rovná		Číslo zakázky: 457/16
Akce: ÚZEMNÍ PLÁN ROVNÁ Úplné znění po vydání Změny č. 1 ÚP		Datum: 10. 2020	Výkres č.: A2a.
Název výkresu: Hlavní výkres (sever)		Měřítko: 1 : 5000	Arch. č.:

A2a. HLAVNÍ VÝKRES (SEVER)

0 200 400 600 800 1000 metrů