ZMĚNA Č. 1 ÚZEMNÍHO PLÁNU **ROVNÁ**

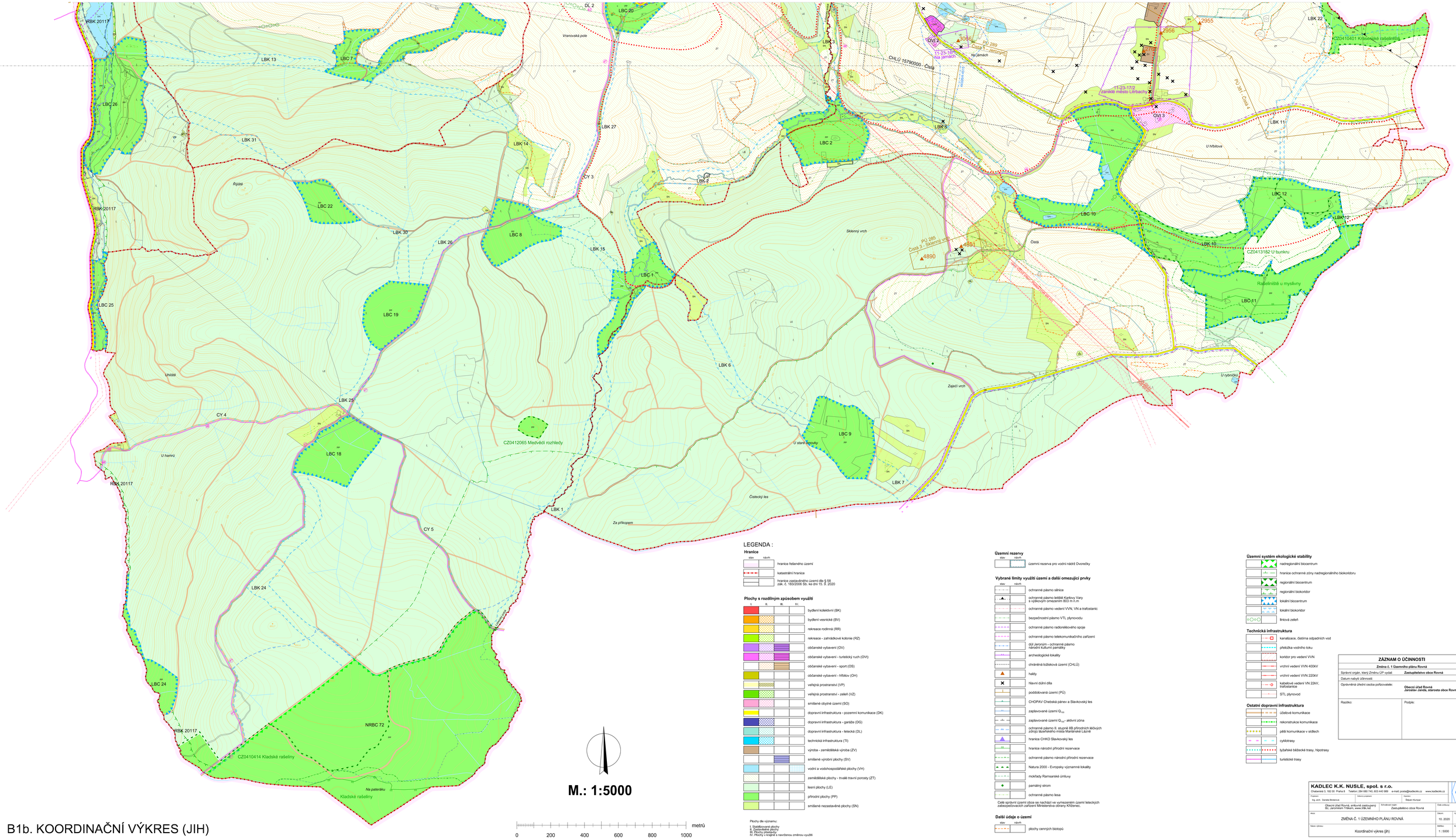

LEGENDA :

Hranice

stav	návrh	
		hranice řešeného území
		katastrální hranice
		hranice zastavěného území dle § 58 zák. č. 183/2006 Sb. ke dni 15. 9. 2020

Plochy s rozdílným způsobem využití

I.	II.	III.	IV.	
				bydlení kolektivní (BK)
				bydlení venkovské (BV)
				rekreace rodinná (RR)
				rekreace - zahrádkové kolonie (RZ)
				občanské vybavení (OV)
				občanské vybavení - turistický ruch (OVt)
				občanské vybavení - sport (OS)
				občanské vybavení - hřbitov (OH)
				veřejná prostranství (VP)
				veřejná prostranství - zeleň (VZ)
				smíšené obytné území (SO)
				dopravní infrastruktura - pozemní komunikace (DK)
				dopravní infrastruktura - garáže (DG)
				dopravní infrastruktura - letecká (DL)
				technická infrastruktura (TI)
				výroba - zemědělská výroba (ZV)
				smíšené výrobní plochy (SV)
				vodní a vodohospodářské plochy (VH)
				zemědělské plochy - trvalé travní porosty (ZT)
				lesní plochy (LE)
				přírodní plochy (PP)
				smíšené nezastavěné plochy (SN)

Plochy dle významu:
I. Stabilizované plochy
II. Zastavitelné plochy
III. Plochy přestavby
IV. Plochy v krajině s navrženou změnou využití

Územní rezervy

stav	návrh	
		územní rezerva pro vodní nádrž Dvorečky

Vybrané limity využití území a další omezující prvky

stav	návrh	
		ochranné pásmo silnice
		ochranné pásmo letiště Karlovy Vary s výškovým omezením 803 m n.m
		ochranné pásmo vedení VVN, VN a trafostanic
		bezpečnostní pásmo VTL plynovodu
		ochranné pásmo radiorelé ového spoje
		ochranné pásmo telekomunikačního zařízení
		důl Jeroným - ochranné pásmo národní kulturní památky
		archeologické lokality
		chráněná ložisková území (CHLÚ)
		haldy
		hlavní důlní díla
		poddolovaná území (PÚ)
		CHOPAV Chebská pánev a Slavkovský les
		zaplavované území Q_{100}
		zaplavované území Q_{100} - aktivní zóna
		ochranné pásmo II. stupně IIB přírodních léčivých zdrojů lázeňského místa Mariánské Lázně
		hranice CHKO Slavkovský les
		hranice národní přírodní rezervace
		ochranné pásmo národní přírodní rezervace
		Natura 2000 - Evropsky významné lokality
		mokřady Ramsarské úmluvy
		památný strom
		ochranné pásmo lesa

Celé správní území obce se nachází ve vymezeném území leteckých zabezpečovacích zařízení Ministerstva obrany Křižanec.

Další údaje o území

stav	návrh	
		plochy cenných biotopů

Územní systém ekologické stability

		nadregionální biocentrum
		hranice ochranné zóny nadregionálního biokoridoru
		regionální biocentrum
		regionální biokoridor
		lokální biocentrum
		lokální biokoridor
		liniová zeleň

Technická infrastruktura

		kanalizace, čistírna odpadních vod
		překližka vodního toku
		koridor pro vedení VVN
		vrchní vedení VVN 400kV
		vrchní vedení VVN 220kV
		kabelové vedení VN 22kV, trafostanice
		STL plynovod

Ostatní dopravní infrastruktura

		účelové komunikace
		rekonstrukce komunikace
		pěší komunikace v sídlech
		cyklotrasy
		lyžařské běžecké trasy, hipotrasy
		turistické trasy

M.: 1:5000

0 200 400 600 800 1000 metrů

ZÁZNAM O ÚČINNOSTI	
Změna č. 1 Územního plánu Rovná	
Správní orgán, který Změnu ÚP vydal:	**Zastupitelstvo obce Rovná**
Datum nabytí účinnosti:	
Oprávněná úřední osoba pořizovatele:	**Obecní úřad Rovná Jaroslav Janda, starosta obce Rovná**
Razítko:	Podpis:

KADLEC K.K. NUSLE, spol. s r.o.
Chabarovská 3, 182 00 Praha 8 Telefon: 284 680 740, 603 440 989 e-mail: posta@kadleckk.cz www.kadleckk.cz

Projekt: Ing. arch. Daniela Břešťovská	Odborný zpracovatel:	Kreslil: Štěpán Klumpar	
Objednatel: Obecní úřad Rovná, smluvně zastoupený Bc. Jaroslavem Trtkem, www.mik.net	Schválil(a) orgán: Zastupitelstvo obce Rovná	Čísl. zakázky: 457/16	
Akce: ZMĚNA Č. 1 ÚZEMNÍHO PLÁNU ROVNÁ		Datum: 10. 2020	Výkres č.: B1b.
Název výkresu: Koordinační výkres (jih)		Měřítko: 1 : 5000	Kopie č.:

B1b. KOORDINAČNÍ VÝKRES (JIH)